FRANCE CHIMIE
PICARDIE
CHAMPAGNE
ARDENNE

Catalogue de ressources et outils utiles

POUR S'ORIENTER – SE FORMER – TRAVAILLER DANS LA CHIMIE A DISPOSITION DES ENSEIGNANTS

Proposé par France Chimie PCA - Edition 2025

FRANCE CHIMIE
PICARDIE
CHAMPAGNE
ARDENNE

Sommaire

Opérations Métiers et Animations Chimie
Supports Vidéos et Chaînes YouTube
Sites internet, réseaux sociaux et influenceurs
Documentation et Brochures
Expositions Panneaux et Totems

La Chimie en quelques chiffres

Téléphones portables, batteries pour les voitures, capsules de café, médicaments et même chaussures de sport, la Chimie est présente partout dans notre vie quotidienne. Elle contribue chaque jour aux progrès de notre société. Elle imagine déjà les innovations de demain.

La Chimie en France

6100 établissements en France
229 650 salariés
dont 94% en CDI
39,2% de femmes
25 000 recrutements par an
8220 alternants (au 31 mai 2024)
19 plateformes industrielles

La Chimie en Hauts-de-France

457 établissements
27 258 salariés
95% de CDI
34,6% de femmes
878 alternants (au 31 mai 2024)
2 plateformes industrielles

La Chimie en Grand-Est

413 établissements
16 515 salariés
96% de CDI
39% de femmes

3 plateformes industrielles

Vidéo de présentation Industrie de la chimie en France

YouTube LA CHIMIE EN REGION : https://www.youtube.com/playlist?list=PLliJH0fLM4N-D2zqFqWuxnj9d24ORhFSQ

FRANCE CHIMIE
PICARDIE
CHAMPAGNE
ARDENNE

Opérations Métiers et Animations Chimie

Olympiades de la Chimie

Concours de chimie créé en 1984 en liaison avec le ministère de l'Éducation Nationale pour valoriser l'orientation des jeunes vers les filières scientifiques.

Objectifs

Permettre aux élèves des classes de premières et terminales scientifiques et technologiques de mieux percevoir les applications concrètes de leur enseignement de chimie,

Favoriser l'orientation des jeunes vers les filières d'enseignement spécialisées des métiers de la chimie,

Améliorer l'image de l'industrie de la chimie.

Public : 1ère et terminale filières scientifiques - www.olympiades-chimie.fr
Période : Octobre à mai
Académie d'Amiens : Inès OLIVEIRA - ioliveira@francechimie-pca.fr
Xavier PIERENS - xavier.pierens@u-picardie.fr
Académie de Reims : Sandrine BOUQUILLON - sandrine.bouquillon@univ-reims.fr

Prix Pierre Potier des Lycéens

Le Prix Pierre Potier des lycéens a pour objectif de faire découvrir aux lycéens les innovations de la Chimie en faveur du développement durable.

Ouvert aux **classes de seconde, première et terminale** des filières générales, technologiques et professionnelles, il se déroule sur l'ensemble de l'année scolaire.

Temps fort

Les classes inscrites reçoivent un conférencier (responsable R&D, innovation ou directeur de site,…) qui leur parle de l'innovation en chimie et présente les projets en lice. A l'issue des échanges les élèves votent pour le projet qu'ils souhaitent récompenser.

Public : Toutes classes - lycée - www.francechimie.fr/les-prix-pierre-potier
Période : Inscriptions septembre à début octobre - conférence innovation en classe janvier-février

Contact : Cathy LEMAIRE - clemaire@francechimie-pca.fr

RDV Métiers Chimie
collégiens, lycéens et étudiants

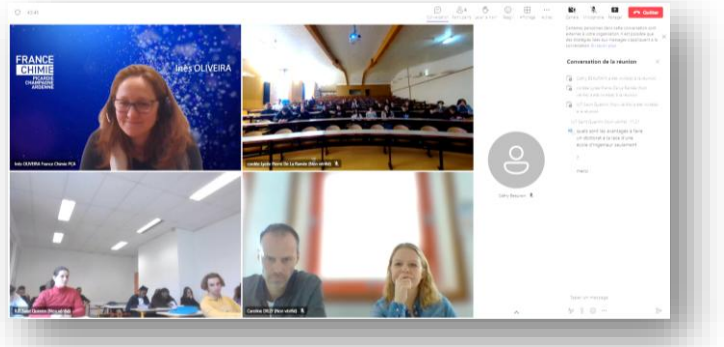

Ces séquences organisées par **visioconférence** permettent aux élèves de découvrir les grands domaines d'application de la Chimie ainsi qu'une entreprise, son activité, les différents services et métiers présents par le biais de l'**intervention d'un professionnel** qui présente son parcours. La séance se termine par une session de questions-réponses.

Public : Tout niveau – Collégiens, lycéens, étudiants
Période : Novembre à mai
Contact : Inès OLIVEIRA - ioliveira@francechimie-pca.fr

Visites d'entreprises
collégiens, lycéens et étudiants

Dans le cadre de projets pédagogiques, France Chimie Picardie Champagne-Ardenne, organise des **visites d'entreprises** au profit d'élèves et professeurs des Académies de Reims et Amiens sur demande des établissements scolaires.

Public : Groupe de collégiens, lycéens, étudiants
Période : Novembre à mai
Contact : Cathy LEMAIRE - clemaire@francechimie-pca.fr

FRANCE CHIMIE
PICARDIE
CHAMPAGNE
ARDENNE

Supports Vidéos

Vidéos : la Chimie dans notre quotidien

CLIP
« Génération C »

Découvrez avec humour les contributions de la Chimie dans votre vie quotidienne !

www.youtube.com/watch?v=zH_yBAVQzqM

VIDEO
#Grâceàlachimie

La Chimie nous apporte tant de choses au quotidien, mais le savez-vous ?

https://www.facebook.com/Gracealachimie/videos/509764910400373

VIDEO
#Grâceàlachimie

La Chimie occupe une place souvent insoupçonnée dans notre quotidien.

www.youtube.com/watch?v=0xund6skyj0

facebook https://www.facebook.com/Gracealachimie

YouTube CHAINE YOUTUBE : www.youtube.com/c/francechimie

YouTube https://www.youtube.com/@lesmetiersdelachimie

Vidéos : découverte de l'industrie de la Chimie

La Chimie à 360° : Tu veux en apprendre plus sur la Chimie et la découvrir en 3 dimensions ?

Vidéo 360° : Découverte d'une usine de Chimie et de ses métiers

https://youtu.be/cjJhfM5nklU

Vidéo 360° : Objectif Mars, vers la Chimie et au-delà !

permet de comprendre en quoi la Chimie, à travers ses nombreuses innovations, est indispensable à notre quotidien, que ce soit sur Mars... ou sur Terre !

https://www.youtube.com/watch?v=h5NcEFi0Glc

https://www.lesmetiersdelachimie.com/exposition/objectif-mars/

Visite virtuelle : Métiers de l'industrie à découvrir chez VYNOVA GROUP en Hauts-de-France, spécialiste du PVC

Visite virtuelle live, réalisée dans **l'entreprise Vynova située à Mazingarbe (Nord-Pas-de-Calais)** dans le cadre de l'événement virtuel inter-industries, organisé lors de la Semaine de l'Industrie 2021, auquel France Chimie PCA a participé. Il s'agit d'une visite commentée avec un animateur **avec Yannick, Responsable RSE** qui était diffusée en live auprès de classes de scolaires et durant laquelle l'accent était mis sur la présentation de différents métiers.

https://myfutu.re/live/replay/live-environnement-industrie-rse_233

YouTube https://www.youtube.com/@lesmetiersdelachimie

Vidéos : orientation et formations métiers de la Chimie

Vidéo récap sur les métiers

https://www.youtube.com/watch?v=EW3USYB8UkU

Vidéo Worldskills 2025 🧪
Zoom Métier : les métiers de la Chimie

Plongez dans l'univers de la Chimie aux côtés **d'Eloane, Emma et Mathilde**, trois professionnelles passionnées qui nous font découvrir la diversité de ce secteur.

https://www.youtube.com/watch?v=Nc3yVh3zQ-c

Vidéo « La Chimie, 3 voies pour une infinité de métiers »

http://www.youtube.com/watch?v=x2gk1FMttIc

Vidéos formations en Chimie

BAC PRO PCEPC
(Procédés de la Chimie, de l'Eau et des Papiers Cartons)
https://youtu.be/hPgqtFuX554

BTS Pilotage de Procédé

https://www.youtube.com/watch?v=bNJxdDUtcbE

https://youtu.be/bNJxdDUtcbE

BTS Métiers de la Chimie

https://youtu.be/PvbUgYkbrYQ

Vidéos : focus sur les métiers de la Chimie

Visualiser les « vidéos métiers » en cliquant sur les liens ci-dessous :

Acheteuse
Apprenti en Maintenance
Assistante Commerciale Export
Chef d'Equipe Logistique
Cheffe de Projet Marketing
Conducteur de Ligne de Conditionnement
Data Scientist
Directrice R&D
Directrice de Site
Expert Risque Industriel

Informaticien Industriel
Ingénieur Commercial
Ingénieure Procédés
Ingénieure Sécurité des Procédés
Ingénieure Assistance Technique
Opératrice de Conduite
Opératrice Extérieure
Opératrice de Fabrication
Opérateur de Fabrication
Responsable d'Affaires Réglementaires

Responsable Atelier de Production
Responsable Cybersécurité
Responsable Formation Interne & Externe
Responsable Industrialisation
Responsable de Laboratoire
Responsable Logistique
Responsable Maintenance et Travaux Neufs
Responsable de Production
Responsable QHSE
Responsable Qualité

Responsable des Ventes Export
Responsable Supply Chain
Technicienne Chimiste
Technicienne Contrôle Qualité
Technicien Génie des Procédés
Technicienne de Laboratoire
Technicien de Maintenance
Technicien de Production
Technicienne R&D

Pour découvrir d'autres formations et métiers de la Chimie :
https://www.youtube.com/playlist?list=PLliJH0fLM4N9ud_EHAMv_SJ7E3dcd8yhU

YouTube **CHAINE YOUTUBE : www.youtube.com/c/francechimie**

YouTube https://www.youtube.com/@lesmetiersdelachimie

Vidéos : « La Chimie au Féminin : Une alliance Gagnante »

Découvrez 26 portraits de femmes qui font la Chimie d'aujourd'hui et façonnent celle de demain

métiers techniques, fabrication-production, métiers supports, recherche, développement de nouveaux produits, maintenance, préservation de l'environnement et des ressources, logistique…

La Chimie propose des domaines variés et accessibles aux femmes.

- Prescilia, **Opératrice de Fabrication** chez EVONIK REXIM
- Mathilde, **Ingénieure Assistance Technique** chez BOSTIK SA
- Florence, **Assistante Commerciale Export** au sein DES LABORATOIRES SARBEC
- Hélène, **Responsable Supply Chain** chez EVONIK REXIM
- Charlyne, **Chef d'équipe** chez ARD
- Sandra, **Technicienne de Laboratoire** chez SAIPOL
- Claire, **Préparatrice d'échantillons** / Estelle, **Responsable de production** / Nathalie au **Service des expéditions** chez METAROM
- Oriane, **Responsable régionale des ventes** chez MARY CORH
- Julie, **Responsable Maintenance et Travaux Neufs** chez ORRION CHEMICALS ORGAFORM
- Delphine, **Technicienne R&D** chez DRT
- Pauline et Gillian, **Technicienne et Technicien de production** chez GIVAUDAN
- Camille, **Technicienne de plateforme** chez ARD
- Annaëlle, **Responsable QHSE** chez EDIB
- Marine, **Cheffe de projet marketing** chez CEBELIA
- Aurélie, **Responsable sécurité des procédés** chez VYNOVA
- Julie, **Technicienne Contrôle Qualité** chez CROSSJECT
- Giuliana, **Ingénieure Procédés** chez SOLVAY
- Laure, **Opératrice extérieure** chez EXXONMOBIL
- Céline, **Technicienne Chimiste** chez CRODA
- Céline, **Responsable Laboratoire** chez TRONOX
- Daniela, **Analyste des processus Business Supply Chain** chez OLEON
- Aurélie, **Directrice de Site** chez BAYER
- Stéphanie, **Responsable Formations** chez ARMOR
- Elisabeth, **Acheteuse** chez SOLVAY
- Marie-Christine, **Responsable Qualité** chez WEYLCHEM
- Corinne, **Directrice R&D** chez MAISON BERGER

LA CHIMIE AU FEMININ : https://francechimie-pca.fr/la-chimie-au-feminin-une-alliance-gagnante

Vidéos : « La Chimie en mode Responsable »

🎥 Découvrez 12 vidéos dédiées à la valorisation des initiatives RSE des entreprises de la Chimie qui seront diffusées à raison d'une par semaine (chaque mercredi, hors vacances scolaires), de novembre 2025 à février 2026.

Ces témoignages mettent en lumière des démarches concrètes, innovantes et porteuses de sens, illustrant la diversité des engagements RSE dans la Chimie.
La Responsabilité Sociétale des Entreprises (RSE) est aujourd'hui un levier essentiel de transformation, d'innovation et d'attractivité pour notre secteur.

Découvrez les 5 premières vidéos déjà diffusées

ECOVALOR
Pont Sainte-Maxence (60)

ESCOM Chimie
Compiègne (60)

BAYER
Marle (02)

Archroma, Merck,
PQ France et Weylchem
Lamotte (60)

EVONIK REXIM
Ham (80)

Retrouvez les prochaines vidéos via le lien ci-dessous

LA CHIMIE EN MODE RESPONSABLE : https://francechimie-pca.fr/la-chimie-en-mode-responsable

RESPONSIBLE CARE
Driving Safety & Sustainability

Vidéos : témoignages sur les métiers de la Chimie

CAMPUS DES MÉTIERS ET DES QUALIFICATIONS D'EXCELLENCE
Bioeco Academy
Grand Est

Le Campus des Métiers et des Qualifications d'Excellence Bioeco Academy vous fait découvrir les métiers de la bioéconomie, de la Chimie et de l'industrie.

Technicien d'essai polyvalent Chef d'équipe

https://www.youtube.com/watch?v=GU2ueT6zLtQ

Technicienne de plateforme

https://www.youtube.com/watch?v=aaqXSIhr5tw

Technicien de production

https://www.youtube.com/watch?v=r90_yRZ_8kQ

CMQ d'Excellence Bioeco Academy https://www.univ-reims.fr/cmq/

Vidéos : découverte de la Chimie en régions Hauts-de-France et Grand-Est

Venez découvrir l'activité de plusieurs entreprises

En région Grand-Est

Européenne de Biomasse à Pomacle (51)
Givaudan Active Beauty à Pomacle (51)
Jungbunzlauer à Marckolsheim (67)
Solvay à Dombasle-sur-Meurthe (54)

https://www.youtube.com/watch?v=tQtdMkBsxW0

En région Hauts-de-France

Weylchem à Trosly-Breuil (60)
Pivert à Venette (60)
Croda à Chocques (62)
Minafin à Beuvry (59)

https://www.youtube.com/watch?v=i6LBCLKt8gs

YouTube LA CHIMIE EN REGION : https://www.youtube.com/playlist?list=PLliJH0fLM4N-D2zqFqWuxnj9d24ORhFSQ

Vidéos : témoignages Olympiades de la Chimie

Olympiades Nationales de la Chimie

Présentation et correction de l'épreuve collaborative des ONC 2023

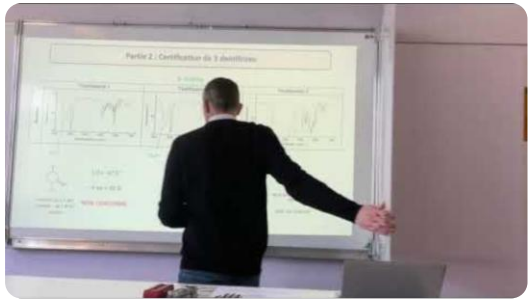

https://youtu.be/ObedC6R4R1k?list=PLSFbp_Pvb8ei6hpwF75FQ6JNYh27n0Ffr

Le jury vous présente en quelques minutes ce qu'ils attendent comme présentation pour l'épreuve collaborative du concours des Olympiades Nationales de la Chimie.
Thème « **Prenez un chewing-gum Emile** »

En 2023, 36 lycéens parmi plus de 2.800 jeunes ont participé aux épreuves finales du concours national des 39èmes ONC à Paris.
Thème « **Chimie et Cosmétique** »

40 ans déjà d'Olympiades de la Chimie ! ONC 2024

https://youtu.be/689rSjvr3Eg?list=PLSFbp_Pvb8ei6hpwF75FQ6JNYh27n0Ffr

Témoignages : Quand y avez-vous participé ? Souvenirs marquants. Qu'est-ce que cette expérience vous a apportée ? 40 ans d'Olympiades ça représente quoi ? Un mot pour les futurs participants ? Les Olympiades en un mot.

En 2024, 47 lycéens parmi plus de 3000 jeunes ont participé aux épreuves finales du concours national des 40èmes ONC à Paris.
Thème « **Chimie et Sport** »

Présentation du concours scientifique 41èmes ONC 2025

https://youtu.be/rNxf53odheE?list=PLSFbp_Pvb8ei6hpwF75FQ6JNYh27n0Ffr

En 2025, 50 lycéens parmi plus de 3500 jeunes de toute la France et des lycées français de l'étranger ont participé aux épreuves finales du concours national des 41èmes ONC à Paris.
Thème « **Chimie et Sport** »

Retrouvez d'autres vidéos :
https://www.youtube.com/playlist?list=PLSFbp_Pvb8ei6hpwF75FQ6JNYh27n0Ffr

Olympiades Nationales de la Chimie https://www.olympiades-chimie.fr/concours-scientifique/

Thème 2026
La Chimie Verte

Vidéos : le Prix Pierre Potier des lycéens

Le Prix Pierre Potier des Lycéens a pour objectif de faire découvrir aux lycéens les innovations de la Chimie en faveur du développement durable.

Présentation Prix Pierre Potier 2025

https://youtu.be/k6XZ0H-Oi1o?list=PLSFbp_Pvb8ejCJZImg8gH1L14fjeOE4vk

Témoignages d'élèves, professeurs…

https://youtu.be/ws0qWZCSCwA

Edition 2023 Prix Pierre Potier - Best of

https://youtu.be/tqMkDgXGFe0

Retrouvez toutes les vidéos des Prix Pierre Potier :
https://www.youtube.com/@lesmetiersdelachimie/playlists

CHAINE YOUTUBE : www.youtube.com/c/francechimie

Le Prix Pierre Potier qu'est-ce que c'est ?

https://www.lesmetiersdelachimie.com/le-prix-pierre-potier-des-lyceens/

Vidéos des projets présentés de 2023 à 2025
Prix Pierre Potier des lycéens

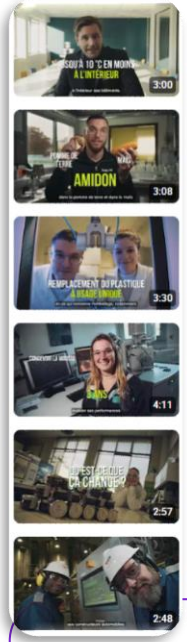

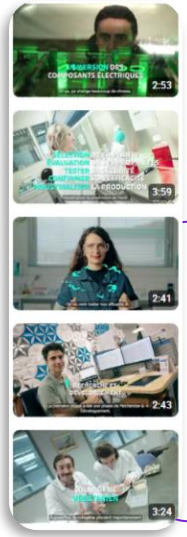

2025

DC Cooling BioLife - TotalEnergies : Un fluide biosourcé pour le digital de demain
BIXACTIV - BASF : une innovation cosmétique révolutionnaire pour une peau parfaite…
NdPr - SOLVAY : La production d'oxyde de didyme pour les véhicules électriques et éoliennes
CryocapTM - Air Liquide : un procédé cryogénique innovant
SCEMI - Circul'Egg : séparation Coquille Externe et Membrane Interne
PHOENIX - SEQENS : Un procédé innovant et à faible impact environnemental pour produire du paracétamol

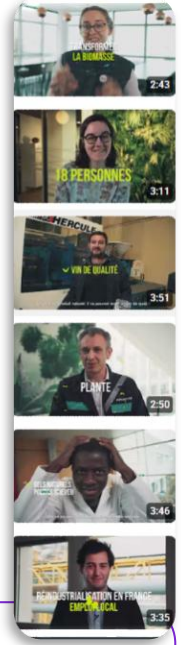

2024

TotalEnergies : Production de polymères recyclés pour l'automobile
Solvay : Développement de la Vanilline Naturelle Crystal White
ARKEMA Pebax® : pour une mousse haute performance, biosourcée…
FunCell BioWet™ : pour un emballage en papier durable
Theolaur THEOTHERM : une peinture thermo-isolante et réflective
Lumiforte Cool-FX : un revêtement de toiture pour limiter les radiations solaires
Syensqo Vanilline Naturelle : développée par fermentation à partir de l'enveloppe du riz

2023

AXENS - CAD : produire des carburants d'aviation durable
Antoferine : une solution pour conserver les fruits et légumes
M2i - Phéro Clip : une agrafe pour protéger les vignes
Arkema - Polyamide 11 : un revêtement pour réservoirs à hydrogène
La Fabrique du Végétal - ECOPREN et cosmétique naturel
SEQENS - Phoenix : fabriquer du paracétamol durablement

Vidéos des projets présentés de 2019 à 2022
Prix Pierre Potier des lycéens

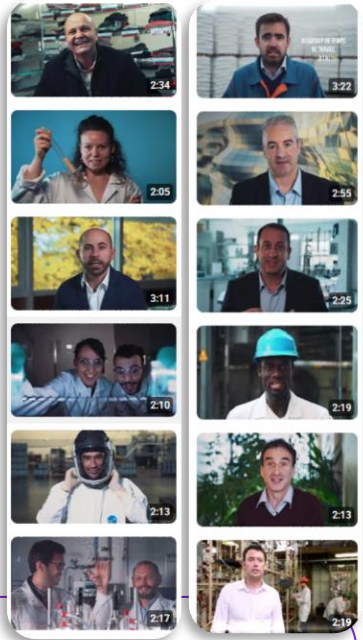

2022

Cleanea : une solution virucide sans alcool
Eclypse : encre de tatouage 100% végétale, capable de disparaître
HIPERSSYS : une alternative aux batteries lithium-ion
KEBANCHE : une alternative aux huiles polluantes pour le béton
ExxonMobil VLDPE : pour les emballages plastiques alimentaires
BASF Chemcycling : améliore la recyclabilité des emballages plastiques

2021

BASF - Ecosun Pass ® : un outil d'évaluation environnemental des filtres UV
Kemica Coatings - SANFLAMM : résine haute performance pour produits respectueux de l'environnement
Minafin - EcoXtract : une solution biosourcée pour les huiles et les protéines végétales
Recyouest - Recynet : recyclage des thermoplastiques issus de l'agrofourniture
Solvay - Addibond™ : innovation qui permet de rallonger la durée de vie des collages de pièces automobiles et de diminuer leur impact environnemental
Sedibex - Semedi : Substitution d'énergie fossile par une énergie valorisée, issus de déchets industriels
BASF - CALYXIA : développement de NaturaCaps, des microcapsules biodégradables et biosourcées

2020 et 2029

Gaches - Otek : une innovation de lavage à froid à l'ozone
Total Petrochemicals : recyclage du polystyrène issu de diverses origines
Econick : dépollution des sols et production de sels métalliques grâce aux plantes
Roméo® : solution pour protéger les vignobles et légumes des maladies fongiques
Résine Elium® : innovation de rupture dans le monde des composites
Allios - Biopur Mat : peinture écologique
Ecoat - Biopaint : nouvelle génération de peintures biosourcées à l'eau pour...
S-Boost : produit de traitement de semences d'origine biosourcée
E-sense : gamme de peinture automobile...
Greentab : une tablette pour lave-vaisselle écoconçue

D’autres vidéos : innovation et Chimie

Histoires innovantes
Tissus intelligents

https://www.youtube.com/watch?v=taTbXsQXfc8

L’innovation de la Chimie
Santé

https://www.youtube.com/watch?v=73n6rfiWiCI

PRIX JEUNES POUR L’INNOVATION

https://youtu.be/95OyR_9Noxs

Le Prix Jeunes pour l’Innovation récompense les projets d’innovation en faveur d’une société durable des étudiants ingénieur(e)s des 20 écoles de Chimie et génie des procédés de la Fédération Gay-Lussac.

Retrouvez les projets finalistes des éditions :
https://www.lesmetiersdelachimie.com/prix-des-lyceens-et-des-etudiants/prix-jeunes-pour-linnovation/

Innovations
Bâtiment durable

https://www.facebook.com/Gracealachimie/videos/1184582058621182

YouTube CHAINE YOUTUBE : www.youtube.com/c/francechimie

YouTube https://www.youtube.com/@lesmetiersdelachimie

FRANCE CHIMIE
PICARDIE CHAMPAGNE ARDENNE

Sites Internet, Réseaux Sociaux et Influenceurs

Application pour faire découvrir aux jeunes les métiers et formations Chimie

La chimie est une industrie d'avenir qui recrute 25.000 collaborateurs par an.
Pour faire découvrir aux jeunes la variété des métiers qu'offre le secteur et les formations proposées en France, les industries de la chimie ont lancé une application en ligne inédite, simple et ludique.

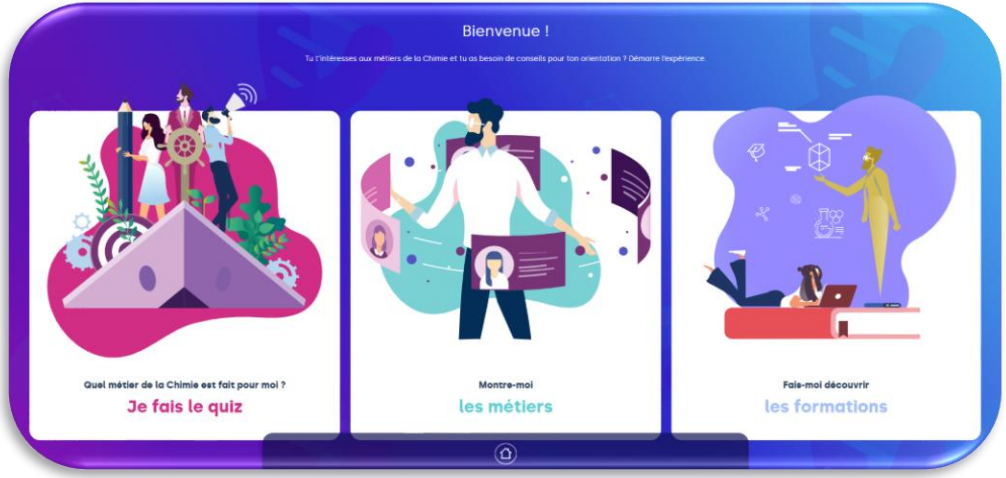

L'application des Métiers de la Chimie est accessible sur tous les appareils via :

https://orientation.lesmetiersdelachimie.com

ou depuis le site :

www.lesmetiersdelachimie.com

Sites Internet et Chimie

Vous voulez en savoir plus sur les différents métiers de la Chimie et les cursus dédiés ? Rendez-vous sur : **www.lesmetiersdelachimie.com** (fiches métiers, vidéos,…)

L'élémentarium : site Internet pour tout savoir sur les éléments à l'origine de notre quotidien à travers des illustrations concrètes, des données physico-chimiques et des données industrielles : **www.lelementarium.fr**

Concours permettant de favoriser l'orientation des lycéens vers les filières scientifiques et leur faire découvrir le monde de l'industrie de la chimie
www.olympiades-chimie.fr

Informations sur l'orientation et les métiers sur notre page dédiée
https://francechimie-pca.fr/

Plateforme qui permet de s'inscrire à plusieurs opérations dédiées à la découverte des métiers des sciences, des techniques et du numérique pour les élèves de collège et de lycée partout en France :
https://cgenial-connect.fr/ (Ingénieurs & Techniciens dans les classes, Yes We Code, Profs en entreprise,…)

Sites Internet et Chimie

LA plateforme emploi de la Chimie : Déposer son CV, trouver un emploi, un stage, un contrat en alternance (apprentissage ou professionnalisation) dans le secteur de la **chimie** https://chimie.work/

Informations sur les métiers et les formations : www.onisep.fr

La première **médiathèque** dédiée à la fois à la chimie, à ses innovations, à ses métiers et à ses formations. Pour en savoir plus, rendez-vous sur son Espace métiers - www.mediachimie.org

Réseau des écoles d'ingénieurs en Chimie et Génie des Procédés : www.20ecolesdechimie.com

Compte Personnel de Formation, Validation des Acquis de l'Expérience, Certificats de Qualification Professionnelle, ... Conseils pratiques, témoignages, **répertoire des métiers** et des certifications, documents à télécharger… tout est fait pour vous accompagner dans la gestion de votre carrière : http://jetravailledanslachimie.fr/

Retrouvez-nous sur les réseaux sociaux

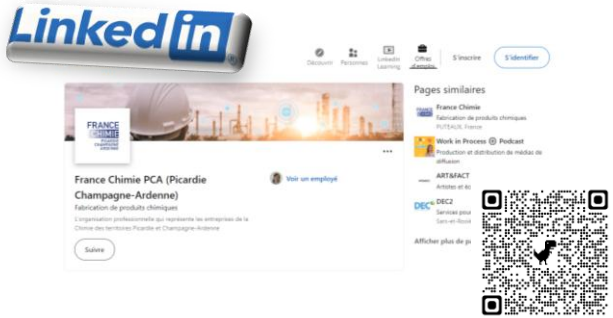

Une page **LinkedIn France Chimie PCA**
https://fr.linkedin.com/company/france-chimie-pca-picardie-champagne-ardenne

Un compte **X France Chimie PCA**
https://x.com/francechimiepca

La page **Facebook "Grâce à la Chimie"**
www.facebook.com/Gracealachimie

Une chaîne **YouTube "Les Métiers de la Chimie"**
https://www.youtube.com/channel/UCE-_fzlJu_B9QWzNeOk9xxg

Un compte **Instagram "Grâce à la Chimie"**
www.instagram.com/gracealachimie

Influenceuses et influenceurs

Samuel Clot / @samuelclt
🧪 Chimie de la **mayonnaise** !
https://www.instagram.com/p/Cp5j5dxjcRS/

Leïla ❤️ DIY Beauté / @leilasalomee
💄 Réalisation d'un **rouge à lèvres**
https://www.instagram.com/p/CqKhxzRo3e4/

Thomas J. Serer / @jesusance
📸 Comment la chimie intervient dans le monde de la **photographie**
https://www.instagram.com/p/CqYSSFTIVQA/

Emilien Malbranche / @emilienmalbranche
🌡️ Retour sur la réaction chimique qui nous a permis une **isolation** optimale du plancher chauffant de la maison
https://www.instagram.com/reel/CumfRVJrQZM/

Cynthia / @hello__cynthia
Fabrication d'une **assiette** et d'un émail
https://www.instagram.com/reel/C6a1cX4sRgl/?utm_source=ig_web_copy_link&igsh=MzRlODBiNWFlZA%3D%3D

Marouane.Lebbad / @cleanbymarouane
🌿 ✨ Saviez-vous que la chimie joue un rôle important dans les **taches ménagères** ?
https://www.instagram.com/reel/C9iJJY2IjZO/

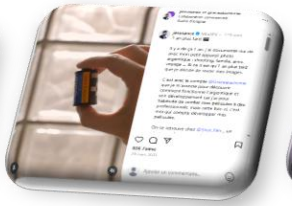

Influenceuses et influenceurs

Quentin Resera
@quentin_resera

Découverte du métier de **Responsable Chimie Analytique**
https://www.instagram.com/reel/C02G8GZMlhV/

Découverte du métier d'**Ingénieur Procédé** avec Giuliana !
https://www.instagram.com/reel/CxLaAwgoHLP/

Découverte du métier de **Chimiste** avec Céline
https://www.instagram.com/reel/Cyl5ifisXIr/

Quentin Resera / @quentin_resera
Monsieurlechat94 / @monsieurlechat94

Une vidéo **effervescente** de savoir
https://www.instagram.com/reel/DA-ttCAgiRA/

On a tous déjà eu du **calcaire** dans sa salle de bain, mais d'où vient-il et comment le retirer ?
https://www.instagram.com/reel/C73zcBWsQwZ/

Monsieurlechat94
@monsieurlechat94

Faire disparaître l'encre d'un stylo-plume comme avec un **effaceur** ?
https://www.instagram.com/p/Cs3aL_QsupC/

Réaction d'un acide avec un métal et mise en évidence du **gaz** formé
https://www.instagram.com/p/CtqyZKWgwr5/

Connais-tu cette étrange **glace** qui n'est pas composée d'eau ?
https://www.instagram.com/reel/Cz8iCUrs4HB/

Comment fonctionnent les tests de **grossesse** ? ✨ chromatographie
https://www.instagram.com/reel/Cxu60O-M0bn/

FRANCE CHIMIE
PICARDIE
CHAMPAGNE
ARDENNE

Documentations et Brochures

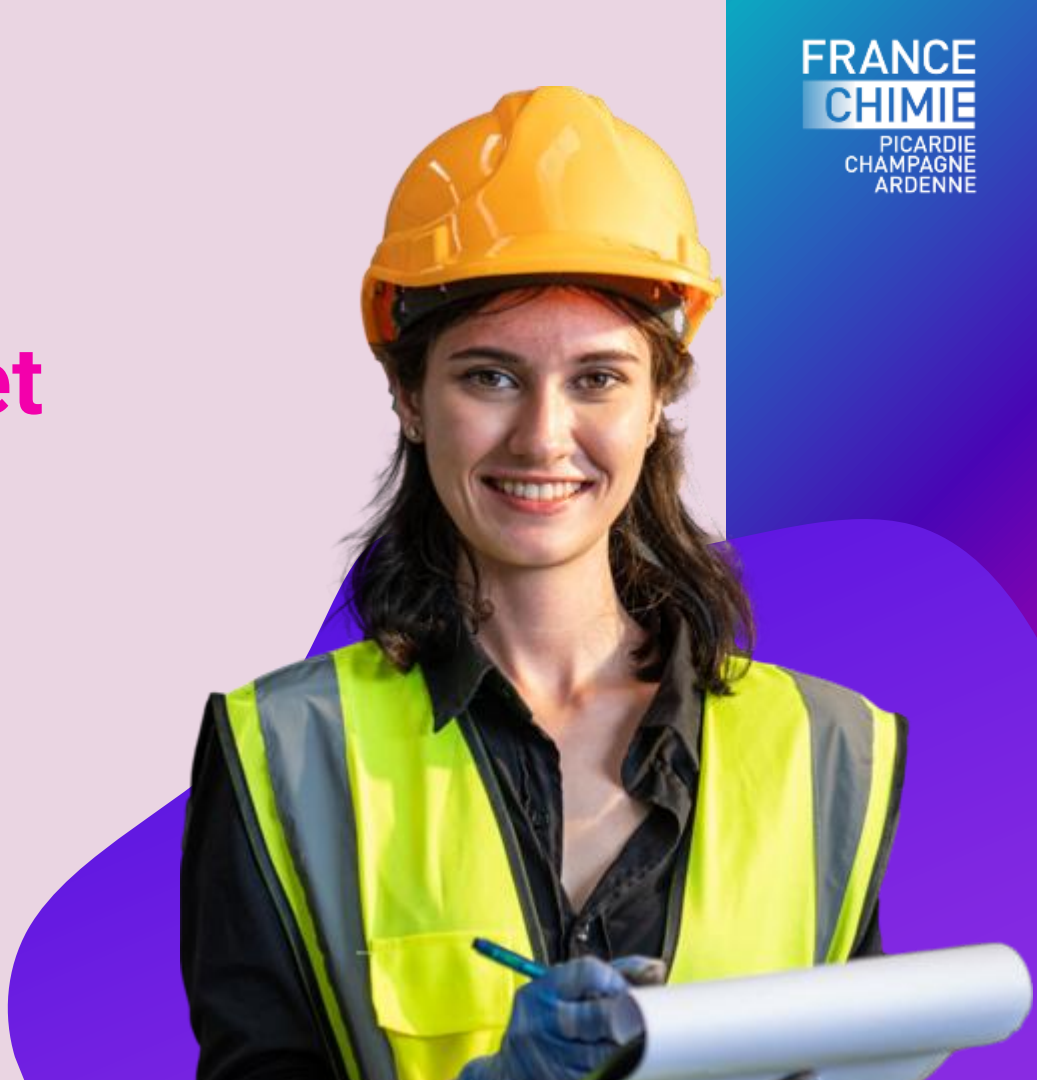

Brochures métiers, orientation et formations dans la Chimie

Brochure pour connaître les métiers et formations Chimie

https://francechimie-pca.fr/media/7e3/brochure-metierschimie2023-web.pdf

Flyer sur les parcours formation Chimie

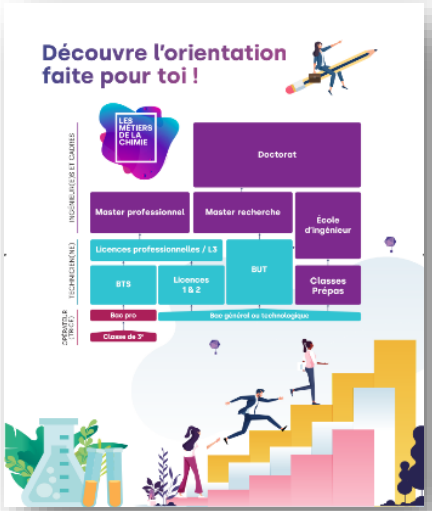

https://francechimie-pca.fr/media/b38/flyer-orientation-formations-chimie.pdf

Listes des formations pour les métiers de la Chimie Académies d'Amiens et de Reims

Les formations répertoriées par France Chimie PCA sont celles **identifiées comme menant à des métiers exercés dans les entreprises de la chimie ciblant en particulier les activités "cœur de métier" ou particulièrement recherchées (production, laboratoire, maintenance...).**

Cliquez sur l'académie ci-dessous pour télécharger le fichier Excel des formations

Documents disponibles sur demande en version papier
Contact : Cathy LEMAIRE - clemaire@francechimie-pca.fr

LES FORMATIONS DU TERRITOIRE
https://francechimie-pca.fr/les-formations-du-territoire

Flyers format cartes postales
BTS dans la Chimie et site Chimie.work

Chimie.work
Plateforme emploi de la Chimie

https://chimie.work/

BAC PRO PCEPC

https://youtu.be/hPgqtFuX554

BTS Métiers de la Chimie

https://youtu.be/PvbUgYkbrYQ

BTS Pilotage de Procédés

https://youtu.be/bNJxdDUtcbE

Documents disponibles sur demande en version papier
Contact : Cathy LEMAIRE - clemaire@francechimie-pca.fr

Affiches et posters Chimie

L'ÉLÉMENTARIUM

Poster plastifié au format A3 ou format A4 papier

Tableau périodique des éléments

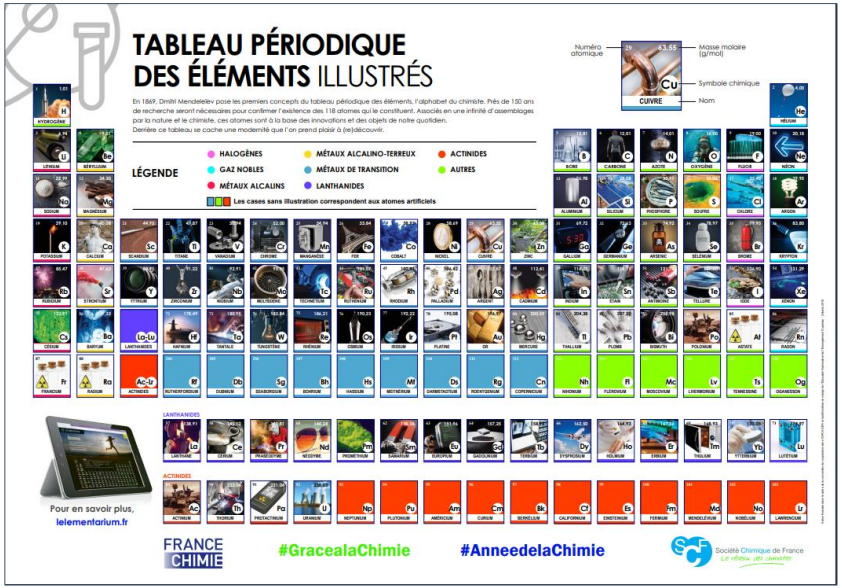

https://www.lelementarium.fr/wp-content/uploads/2018/10/elementarium-affiche-A1-web.pdf

https://lelementarium.fr/

2 affiches au format 40 x 60 cm

Travailler dans la Chimie
L'alternance, le choix de l'Excellence

Cliquer sur les affiches pour les télécharger

Documents disponibles sur demande en version papier
Contact : Cathy LEMAIRE - clemaire@francechimie-pca.fr

Guide des métiers de la Chimie
ONISEP

La chimie est partout ! Cette industrie fabrique une grande part des produits que nous utilisons au quotidien : savons, encres et peintures, engrais, désinfectants, etc. Surtout, elle fournit des substances indispensables à de nombreux secteurs de notre économie : pharmacie, cosmétique, automobile, aéronautique, textile, électronique, agroalimentaire…

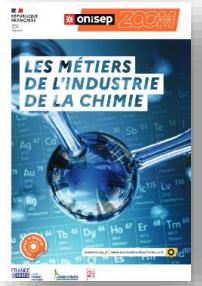

Guide “Les Métiers de l'industrie de la Chimie - Portraits de Pro” - Edition août 2021

SECTEUR / PORTRAITS DE PROS / FABRIQUER, PRODUIRE / CONTRÔLER, PRÉSERVER / CRÉER, INNOVER / PROMOUVOIR, DISTRIBUER / ANALYSER, SÉCURISER / FORMATIONS / QUIZ
Téléchargez le guide gratuitement sur la page de l’ONISEP ici

Guide “Les Métiers de la chimie” - Edition août 2021

Cette publication présente 25 MÉTIERS, classés en 5 familles :
- ceux qui sont au cœur de l’innovation (chercheurs, techniciens formulation…),
- ceux qui mènent la production (ingénieurs procédés, conducteurs de ligne de production…),
- ceux en charge de la qualité et du contrôle (ingénieurs environnement et risques industriels…)

Pour plus d'informations : https://www.onisep.fr/publications/parcours/les-metiers-de-la-chimie

ATTENTION : Ce guide n’est plus en vente auprès de l’ONISEPmais disponible auprès de France Chimie PCA sur demande

MON ORIENTATION EN LIGNE

www.monorientationenligne.fr

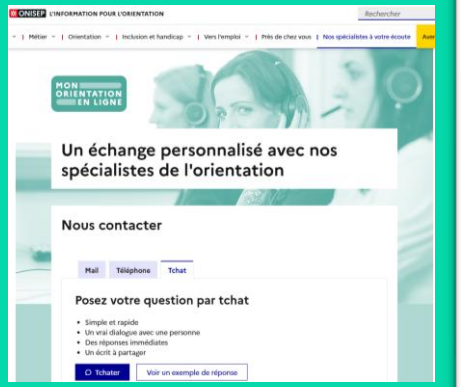

Documents disponibles sur demande en version papier
Contact : Cathy LEMAIRE - clemaire@francechimie-pca.fr

FRANCE CHIMIE
PICARDIE
CHAMPAGNE
ARDENNE

Expositions, Panneaux et Totems

Totems les métiers de la Chimie

Réservation des totems sur demande :
Contact : Cathy LEMAIRE - clemaire@francechimie-pca.fr

Totems sur les applications de la Chimie dans notre quotidien

Réservation des totems sur demande :
Contact : Cathy LEMAIRE - clemaire@francechimie-pca.fr

Grands panneaux sur les secteurs de la Chimie en Hauts-de-France et Grand-Est

Réservation des totems sur demande :
Contact : Cathy LEMAIRE - clemaire@francechimie-pca.fr

Panneau présentation des métiers de la Chimie

Réservation des totems sur demande :
Contact : Cathy LEMAIRE - clemaire@francechimie-pca.fr

Totems BAC et BTS dans la Chimie

BAC PRO
PCEPC

https://youtu.be/hPgqtFuX554

BTS
Métiers de la Chimie

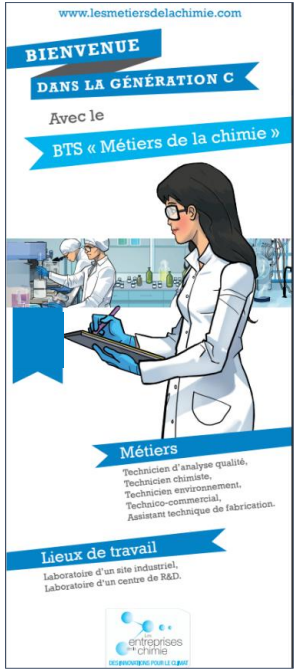

https://youtu.be/PvbUgYkbrYQ

Réservation des totems sur demande :
Contact : Cathy LEMAIRE - clemaire@francechimie-pca.fr

FRANCE CHIMIE
PICARDIE CHAMPAGNE ARDENNE

CRÉER
RÉVÉLER
PARTAGER

Vos contacts France Chimie Picardie Champagne-Ardenne

Inès Oliveira
Responsable Attractivité Métiers
ioliveira@francechimie-pca.fr

Cathy Lemaire
Assistante Attractivité Métiers
clemaire@francechimie-pca.fr

www.francechimie-pca.fr

LES METIERS DE LA CHIMIE

Grâce À LA Chimie